

Capacity Regulations

For the Family Child Care License

If you have a Small Family Child Care License for 6 children you may care for:

- * You may add an additional 2 school age children with a posted, signed addendum for a total of 8.
- * Provider's own children over the age of ten do not count in the ratio.

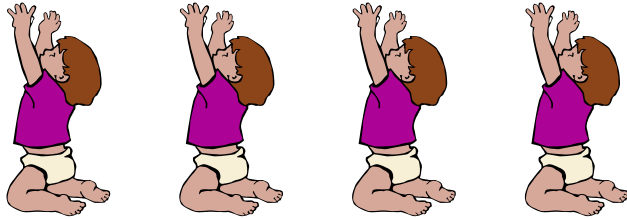

- Four infants only (from birth to 24 months)

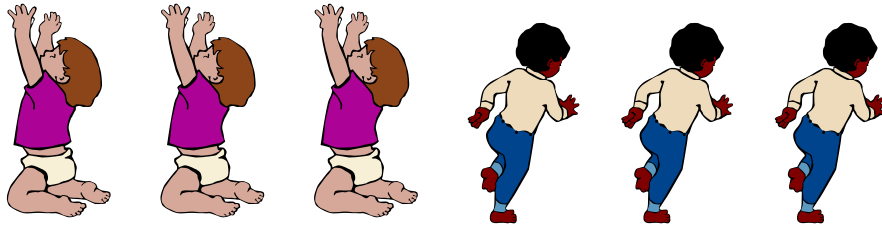

- Three infants and three older children over the age of two.

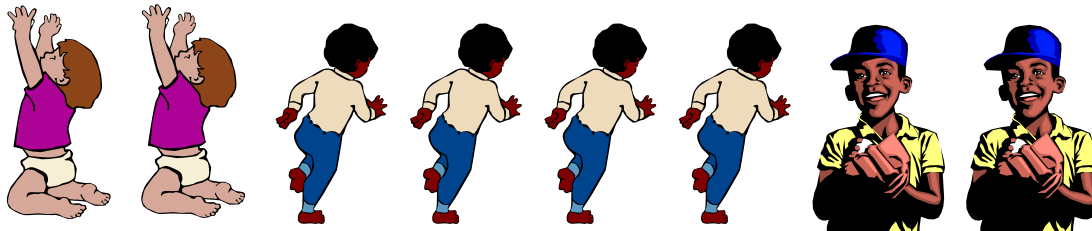

- Two infants and six older children with at least two children over the age of 6 (one of these children can be younger if enrolled and attending Kindergarten or Transitional Kindergarten).

If you have a Large Family Child Care License for 12 children you and your assistant may care for:

- * You may add an additional 2 school age children with a posted, signed addendum for a total of 14.

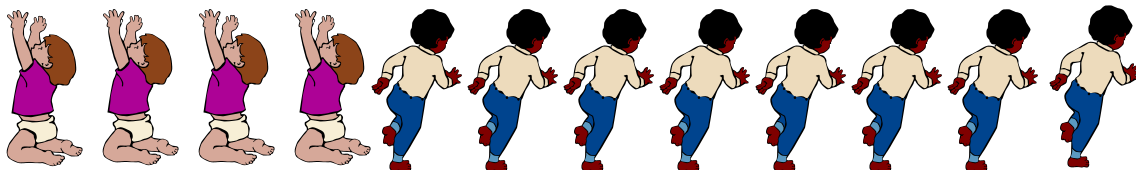

- Four infants and eight older children over the age of two.

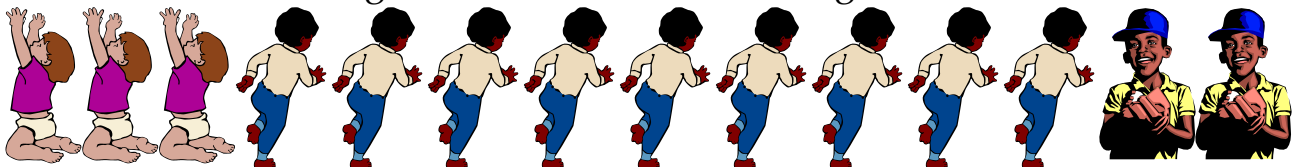

- Three infants and eleven older children with at least two children over the age of 6 (one of these children can be younger if enrolled and attending Kindergarten and Transitional Kindergarten).

Regulaciones de Capacidad

Para la Licencia de Cuidado de Niños de Hogar

Si tiene una Licencia pequeña de Cuidado de Niños para 6 niños, puede cuidar:

*Puede aumentar a 2 niños de edad escolar adicionales con permiso del dueño de hogar con un total de 8 niños.

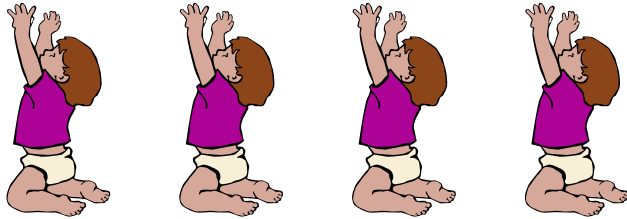

* Los niños propios de la Proveedora de 10 años o más no cuentan en la capacidad.

- **Cuatro infantes solamente (de recién nacido hasta 24 meses)**

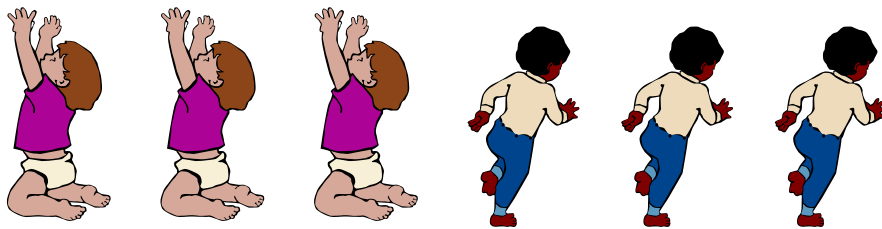

- **Tres infantes y tres niños mayores de dos años.**

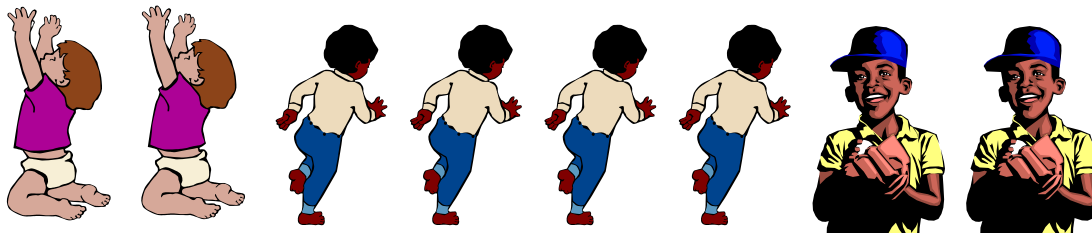

- **Dos infantes y seis niños mayores de dos años (incluyendo dos niños de edad escolar y uno de estos niños puede estar en kínder o kínder transicional)**

Si tiene una Licencia grande de Cuidado de Niños para 12 niños, usted y su asistente pueden cuidar:

* Puede aumentar a 2 niños de edad escolar con permiso del dueño del hogar con un total de 14 niños.

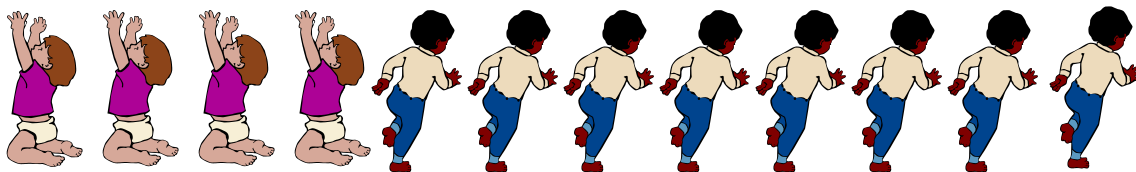

- **Cuatro infantes y ocho niños mayores de dos años.**

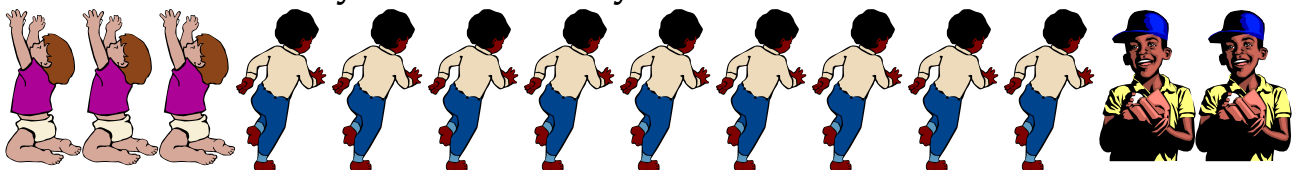

- **Tres infantes y once niños mayores de dos, por lo menos 2 niños mayores de 6 años (uno de esos niños puede ser menor si esta en Kínder o Kínder Transicional)**